

PROSPETTO NORD

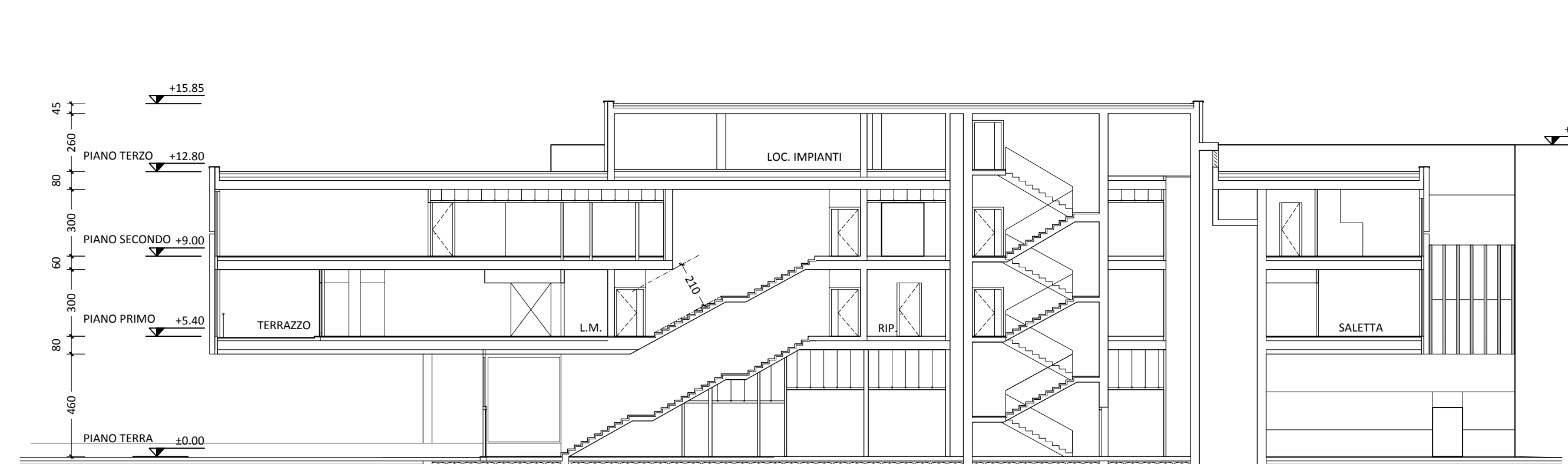

SEZIONE D-D

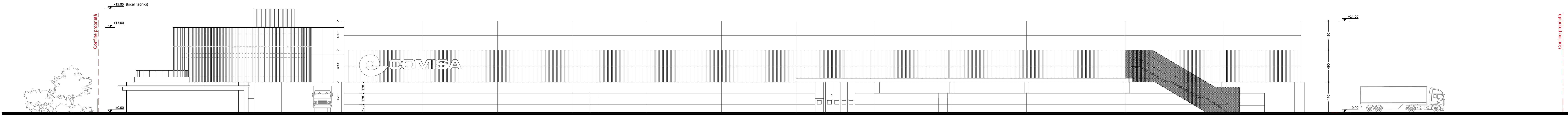
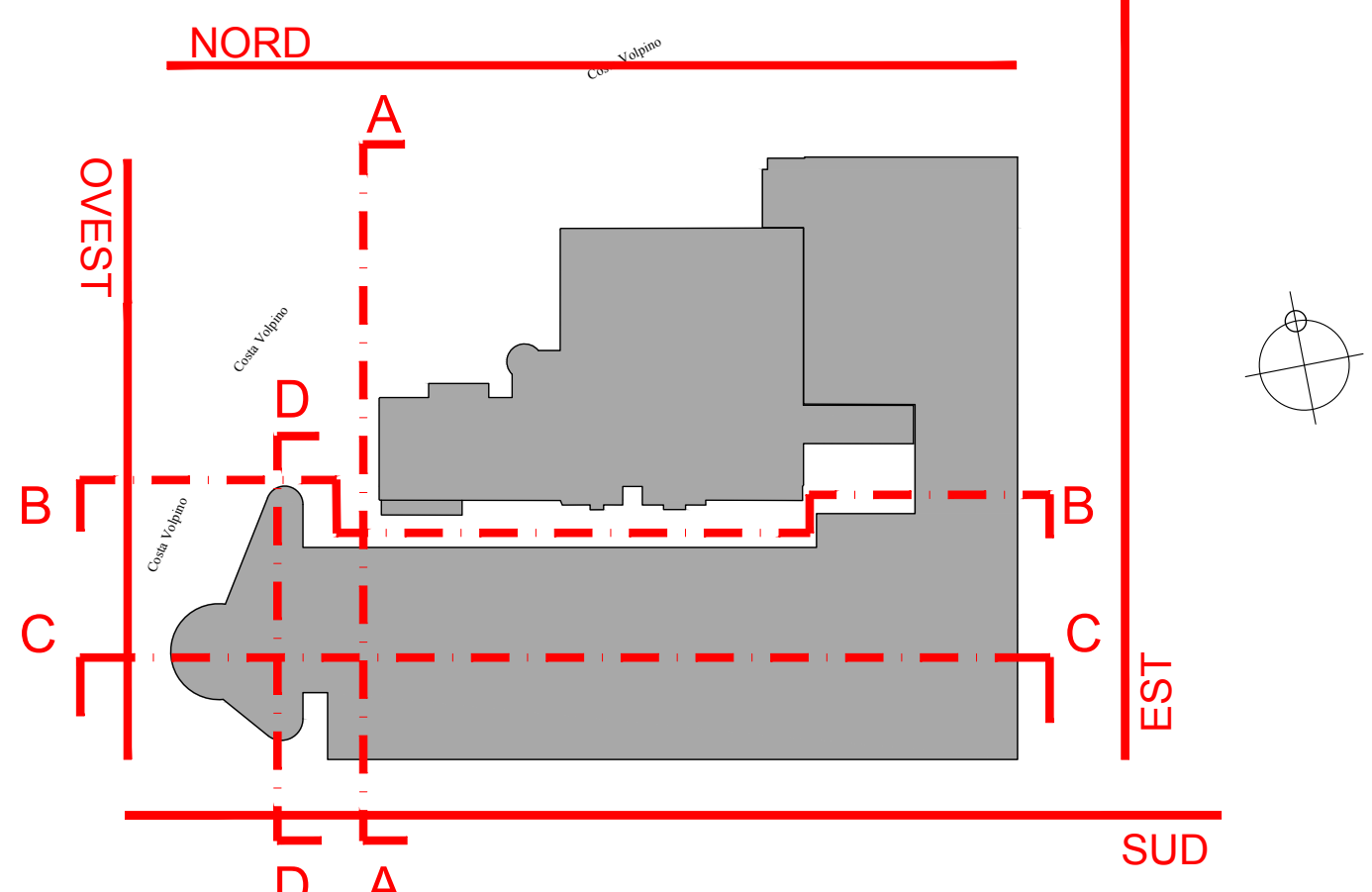

PROSPETTO SUD

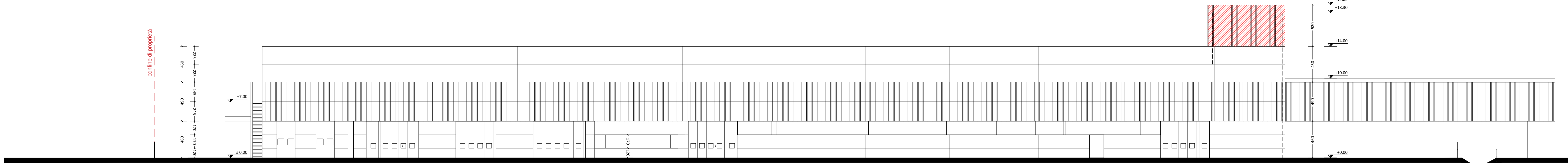

PROSPETTO EST

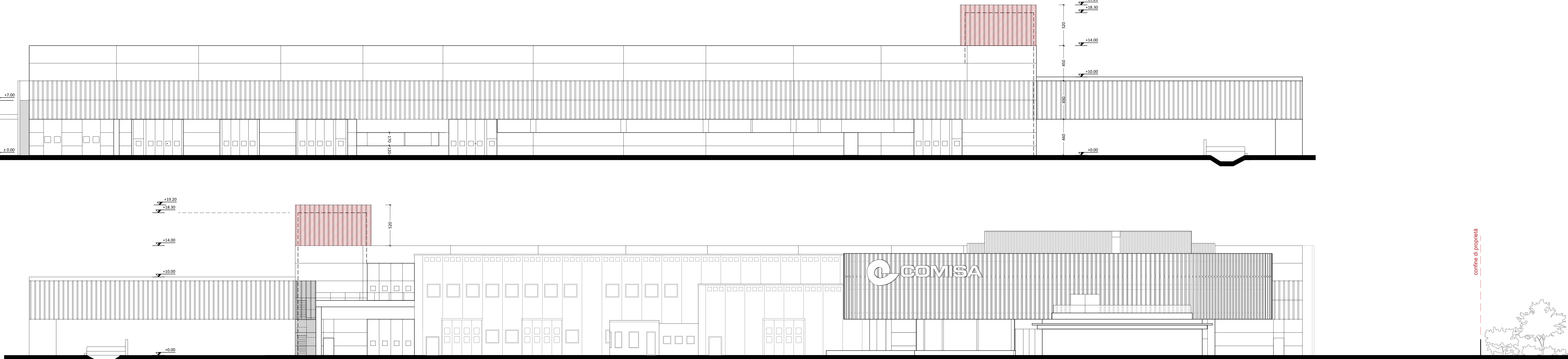

PROSPETTO OVEST



SEZIONE AA



SEZIONE BB

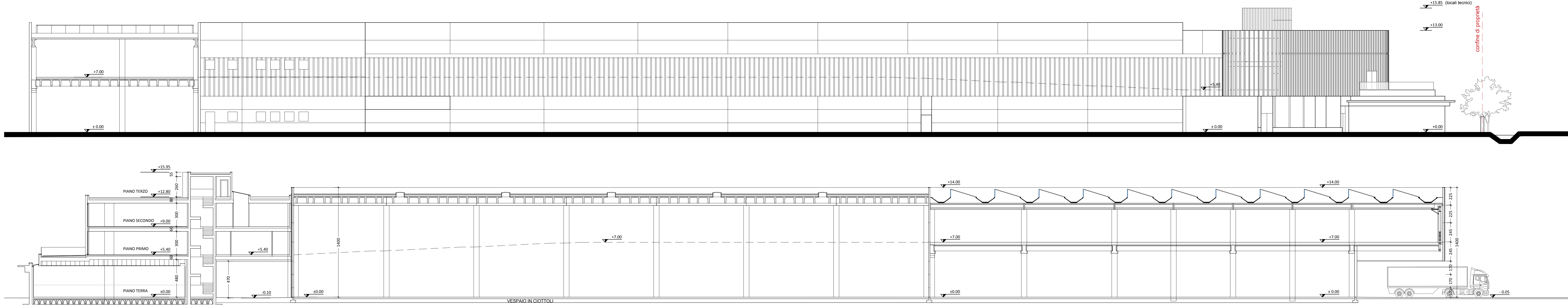

SEZIONE CC

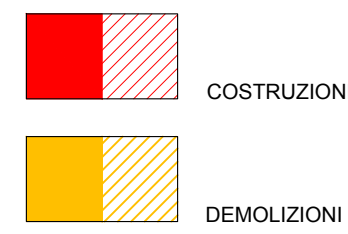

COMUNE DI PISOGNE

PROVINCIA DI BRESCIA

DEMOLIZIONE, RICOSTRUZIONE ED AMPLIAMENTO DEI FABBRICATI IN VIA MATTEOTTI, DI PROPRIETA' DELLA DITTA COMISA S.P.A.

COMMITTENTE

COMISA S.P.A.  
Via Nervesa, 17  
25013 Pisogne (BS) - Italy  
tel. +39 030 440287  
email: info@comisa.it  
web: www.comisa.it

PROGETTAZIONE

PROGETTO ARCHITETTONICO E DIREZIONE ARTISTICA  
GIUSEPPE DI PASQUALE ARCHITECT S.R.L.  
Via Salaria, 100 - 00198 Roma (RM) - Italy  
tel. +39 06 440287  
email: info@di-pasquale.it  
web: www.di-pasquale.it

PROGETTO INTEGRATO

VITTORIO RENZI, ALESSANDRO BONOMO, OMAR  
Via A. da Capri, 1 - Pieve di S. Stefano (BS) - Italy  
tel. +39 030 440287  
email: info@vittorio-rezzi.it

STRUTTURE

IMPIANTI

FIRMA E TIMBRO PROFESSIONALE PROGETTISTA

Ing. Arch. Giuseppe Di Pasquale  
Incaricato all'Ordine degli architetti, pianificatore, paesaggista e  
consulente della provincia di Brescia al n° 7125  
GDP Architects S.r.l.

FASE

VARIANTE AL PDC n°. 3458  
DEL 15/02/2022

ELABORATO DA

PDC. 06

TITOLO

CONFRONTO  
PROSPETTI E SEZIONI

DISCIPLINA

ARCHITETTONICO

REV.	DATA	OGGETTO
1		
2		
3		
4		
5		
6		
7		
8		
9		
10		

DATA

Luglio 2022

SCALA

1:200

PROGETTO

ISP - Spati